

HANDLEIDING



891365 BM-DRAAIKNOP-BLE Bedieningsmodule t.b.v. Lumiko modulaire dimmers/schakelaars

SPECIFICATIES

Combineren met

Lumiko Modulair Basiselement

Kleur

Wit RAL 9003

Normen en standaarden

CE

Maat

55x55mm

Batterij

1 x CR1216

MODULAIRE SERIE

De Lumiko modulaire dimmer/schakelaar serie staat voor ultieme vrijheid in het naar wens uitwisselen van de bediening. Elk basis element kan gecombineerd worden met een bedieningsmodule naar keuze. De elektronische aansluiting gebeurt op het basiselement, vervolgens kan de bedieningsmodule eenvoudig uitgewisseld worden zonder elektrotechnische kennis. Zo is het gemakkelijk switchen van een draaiknop naar een drukknop maar ook naar draadloze of bijvoorbeeld aanraakvrije bediening.

ALGEMENE BESCHRIJVING

Modulaire draaiknop bediening voor schakelen en/ of dimmen in combinatie met alle Lumiko Basis elementen. Naast de handmatige bediening maakt deze schakelaar via Bluetooth contact met de Lumiko Astro app. In deze app kunnen naar wens diverse scenes worden ingesteld voor automatisering van de verlichting. Scenes kunnen ingesteld worden per dag, op tijd en ook op basis van zonsop- of ondergang. Zo is het bijvoorbeeld mogelijk de buitenverlichting in te schakelen op basis van zonsondergang en na 24:00 de verlichting terug te dimmen naar een lager lichtniveau om geen onnodige lichtvervuiling te geven. Na instellen werkt de module autonoom en is er geen smartphone benodigd voor tijdelijke in- of uitschakeling.

MONTAGE

De bedieningsmodule kan geplaatst worden na montage van het basiselement. Kijk op Lumiko.nl voor alle beschikbare basiselementen. Montage van een basiselement dient met zorg te gebeuren

- Bevestig het basiselement in de elektradoos of wand.
- LET OP: Zorg ervoor dat de aluminium plaat niet wordt vervormd, draai de schroeven of boutjes niet vaster dan nodig!
- Plaats het afdekraam en de adapter op het basiselement (Wanneer een Lumiko afdekraam wordt toegepast is gebruik van de adapter niet nodig).
- Plaats vervolgens de bedieningsmodule op het basiselement. Deze kan maar op één manier geplaatst worden, houd de aanduiding ↑UP aan de bovenzijde. Druk de module, zowel aan de boven als onderkant, aan tot hij vastklikt.

Aandrukken tot hij vastklikt

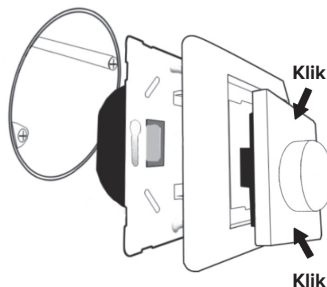

DEMONTAGE

Het verwijderen van een bedieningsmodule kan met een behulp van een kleine platte schroevendraaier. Steek de schroevendraaier voorzichtig tussen het frame en de module en wip hem voorzichtig los.

Hierna kan de module van het basiselement verwijderd worden.

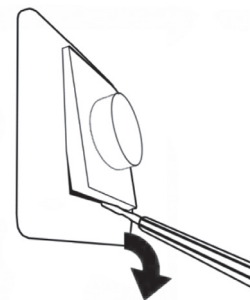

BATTERIJ BESCHERMSTRIP

De module is voorzien van een batterij zodat ook bij een spanningsuitval de klok blijft doorlopen. Bij een nieuwe module is de batterij voorzien van een beschermstrip. Laat deze strip in de module tot hij continu op netspanning is aangesloten. Vroegtijdig verwijderen levert onnodig batterij gebruik op waardoor hij na ingebruikname geen of een mindere werking heeft. De beschermstrip kan bij installatie blijven zitten en achteraf eenvoudig worden verwijderd door de strip naar onderen uit de module te trekken.

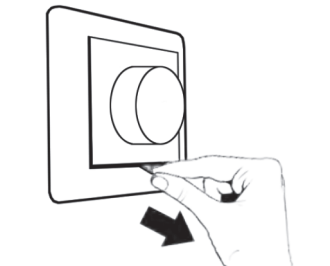

contactpinnen. Op de achterzijde van de bodemplaat vindt u de aanduiding **↑UP**, dit is de bovenkant, de batterijhouder op de printplaat hoort aan de onderkant.

- Klik de bodemplaat weer in de voorzijde en vervolgens kan de module weer teruggeplaatst worden.

BATTERIJ VERVANGEN

Onder normale omstandigheden biedt de batterij voldoende capaciteit voor een levensduur van 10 jaar. Wanneer de batterij leeg is kan deze worden vervangen.

Gebruik hiervoor enkel een CR1216 3V knoopcel batterij!

- Verwijder de module van de Basiseenheid
- Open de module door aan de achterkant een schroevendraaier te steken tussen de binnen en buitenrand, aan één van de zijdes, en deze voorzichtig los te wippen.
- Verwijder vervolgens de printplaat voorzichtig uit het bodemdeel.
- Verwijder met een schroevendraaier de oude batterij uit de houder en plaats de nieuwe batterij. Voorkom hierbij het met de vingers aanraken van de batterij!
- Plaats de printplaat voorzichtig weer terug in de bodemplaat. Let hierbij goed op de metalen

WERKING

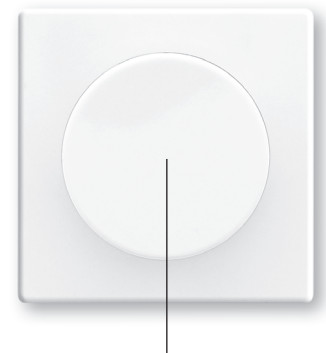

- **Klik om de verlichting in- / uit te schakelen**
- **Draai naar rechts om verlichting in te schakelen of om de lichtsterkte te verhogen**
- **Draai naar links om de lichtsterkte te verlagen**

Garantie: 24 maanden na productiedatum mits het product volgens voorschrift is toegepast en niet is geopend.

Klemko Techniek B.V.
Nieuwegracht 26, NL-3763 LB Soest
The Netherlands
T +31 (0)88 002 3300
info@klemko.nl
www.klemko.nl

V2309